



# Bolsa de Cereales

Instituto de Estudios  
Económicos

## Informe de Comercialización Agrícola

Mes 76 - Año VII  
Septiembre 2018

---

# Campaña 2018/19

Las compras de granos por parte de los sectores exportador e industrial acumuladas al 29 de agosto que se registran para la campaña 2018/19 arrojan una suma total de 11 millones de toneladas. Las comercializaciones destacadas son las de trigo, maíz y soja que ascienden a 5.7, 3.2 y 1.6 millones de toneladas, respectivamente. Por su parte, las de cebada cervecera ascienden a 0.5 millones de toneladas, mientras que las de girasol y sorgo permanecen nulas.

Compras acumuladas del sector exportador e industrial al 29-08-2018 en miles de toneladas

Campaña	Soja	Maíz	Trigo	Girasol	Cebada cervecera	Sorgo	Total
2013/14	832	828	423	0	26	1	2.111
2014/15	562	274	571	0	0	0	1.407
2015/16	0	0	0	0	0	0	0
2016/17	1.496	3.260	987	90	155	0	5.988
2017/18	2.551	2.392	3.130	58	375	4	8.510
2018/19	1.638	3.169	5.727	0	489	0	11.023

Fuente: Elaboración propia en base a Dirección de Mercados Agroalimentarios, MinAgri.

## Campaña 2018/19 - Agosto

La comercialización de granos por parte de los sectores exportador e industrial al último dato de agosto de 2018 se incrementó en 3.3 millones de toneladas respecto del mes pasado para el total de los cultivos de la campaña 2018/19. Este valor es superior a las 1.6 millones de toneladas de variación que se observaron en el mismo período del año pasado para la campaña 2017/18, y se encuentra 0.9 millones de toneladas por encima del promedio de las tres campañas anteriores.

El trigo fue el cultivo que más aumentó su comercialización, al crecer 1.5 millones de toneladas, seguido por el maíz y la soja, con subas de 1.1 y 0.4 millones de toneladas, respectivamente.

### Variación mensual de las compras del sector exportador e industrial al 29-08-2018 en miles de toneladas

Campaña	Soja	Maíz	Trigo	Girasol	Cebada cervecera	Sorgo	Total
2013/14	832	828	423	0	26	1	2.111
2014/15	562	274	571	0	0	0	1.407
2015/16	0	0	0	0	0	0	0
2016/17	515	396	238	90	155	0	1.394
2017/18	852	298	195	22	184	4	1.555
2018/19	441	1.053	1.520	0	273	0	3.287

# Soja

Las compras de soja por parte de los sectores exportador e industrial, en lo que va de la campaña 2018/19, alcanzan un volumen de 1.6 millones de toneladas, con 0.3 y 1.3 millones de toneladas para el sector exportador y el sector industrial, respectivamente.

## Compras del sector exportador e industrial al 29-08-2018 en miles de toneladas

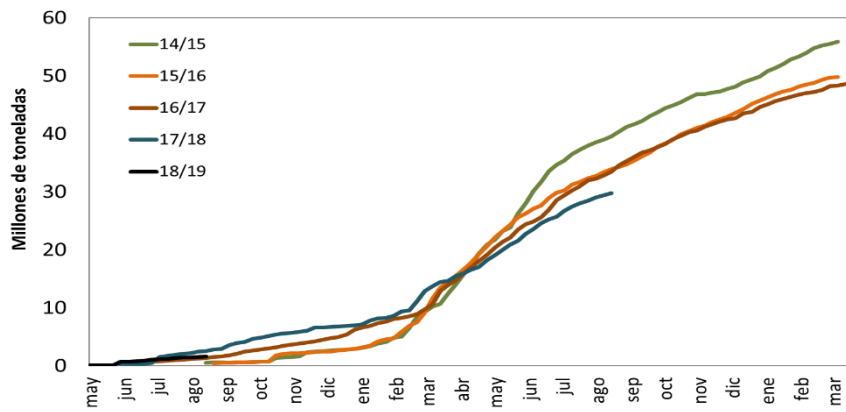

Resumen				
Campaña	Total Comprado	Total a fijar	Total fijado	% fijado/a fijar
2013/14	832	810	8	1%
2014/15	562	404	0	0%
2015/16	0	0	0	-
2016/17	1.496	1.011	50	5%
2017/18	2.551	1.858	86	5%
2018/19	1.638	1.021	160	16%

# Maíz

Las compras de maíz por parte de los sectores exportador e industrial, en lo que va de la campaña 2018/19, alcanzan un volumen de 3.2 millones de toneladas concentradas, en su mayoría, en el sector externo.

Según el Panorama Agrícola Semanal, al 30 de agosto el progreso nacional de cosecha de maíz para la campaña 2017/18 alcanzó el 98.5% de las 5.4 millones de hectáreas proyectadas. La proyección de producción se mantiene en 31 MTn.

*Compras del sector exportador e industrial al 29-08-2018 en miles de toneladas*

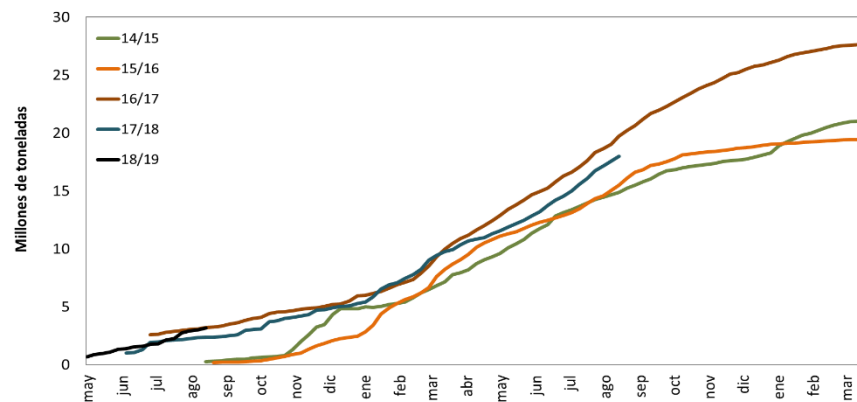

Resumen				
Campaña	Total Comprado	Total a fijar	Total fijado	% fijado/a fijar
2013/14	828	604	142	23%
2014/15	274	219	0	0%
2015/16	0	0	0	-
2016/17	3.260	940	104	11%
2017/18	2.392	623	42	7%
2018/19	3.169	1.009	349	35%

# Trigo

Las compras de trigo por parte de los sectores exportador e industrial, en lo que va de la campaña 2018/19, alcanzan un volumen de 5.7 millones de toneladas, con 5.6 y 0.1 millones de toneladas para el sector exportador y el sector industrial, respectivamente.

Según el Panorama Agrícola Semanal, al 30 de agosto, la siembra de trigo correspondiente a la campaña 2018/19 logró cubrir el 100% de las 6.1 millones de hectáreas proyectadas.

## *Compras del sector exportador e industrial al 29-08-2018 en miles de toneladas*

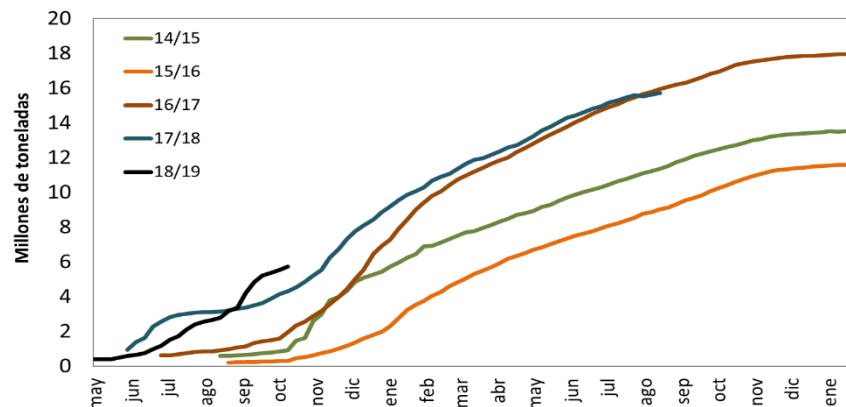

Campaña	Resumen			
	Total Comprado	Total a fijar	Total fijado	% fijado/a fijar
2013/14	423	64	2	3%
2014/15	571	135	4	3%
2015/16	0	0	0	-
2016/17	987	173	18	10%
2017/18	3.130	391	42	11%
2018/19	5.727	313	91	29%

# Cebada

Las compras de cebada por parte de los sectores exportador e industrial, en lo que va de la campaña 2018/19, alcanzan un volumen de 1460 mil toneladas, de las cuales 1264 mil se concentran en el sector exportador y, las 196 mil restantes, en el sector industrial.

Por su parte, las compras de cebada forrajera por parte del sector exportador ascienden a 971 mil toneladas.

## Compras del sector exportador e industrial al 29-08-2018 en miles de toneladas

<b>Resumen - Campaña 2018-19</b>			
<b>Compras totales</b>	Compras del sector exportador		Compras del sector industrial (29/8/2018)
<b>Cebada total</b>	Cebada Forrajera	Cebada Cervecera	Cebada Cervecera
<b>1.460</b>	971	293	196

<b>Resumen - Campaña 2018-19 (para exportación)</b>		
Total a fijar	Total fijado	% fijado/a fijar
10	3	25%

# Cebada cervecera

Las compras por parte de los sectores exportador e industrial, en lo que va de la campaña 2018/19, alcanzan un volumen de 0.5 millones de toneladas de las cuales 0.3 se concentran en el sector exportador y las 0.2 restantes corresponden al sector industrial.

*Compras del sector exportador e industrial al 29-8-2018 en miles de toneladas*

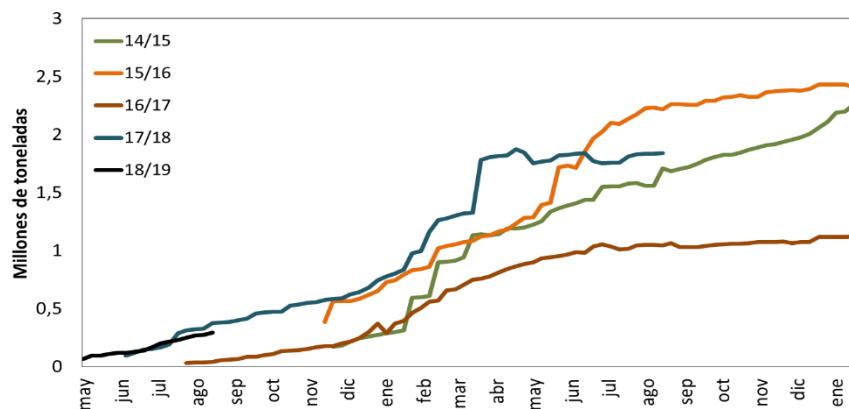

Campaña	Resumen			
	Total Comprado	Total a fijar	Total fijado	% fijado/a fijar
2013/14	26	2	0	0%
2014/15	0	0	0	-
2015/16	0	0	0	-
2016/17	155	77	19	25%
2017/18	375	64	7	10%
2018/19	489	60	17	28%



# Campaña 2017/18

Las compras por parte de los sectores exportador e industrial al 29 de agosto de 2018 de soja, maíz y sorgo resultan inferiores al volumen comercializado al mismo momento del año para la campaña precedente; mientras, para el caso del trigo, el girasol y la cebada cervecera, se ubican en niveles similares.

Para los seis principales cultivos, se alcanza un total comprado de 71.1 millones de toneladas, valor inferior en 6.2 millones de toneladas a las 77.3 millones de toneladas registradas para la campaña 2016/17 al mismo momento del año.

## Compras del sector exportador e industrial al 29-08-2018 en miles de toneladas

<b>Campaña</b>	<b>Soja</b>	<b>Maíz</b>	<b>Trigo</b>	<b>Girasol</b>	<b>Cebada cerv.</b>	<b>Sorgo</b>	<b>Total</b>
2012/13	32.465	20.522	8.279	2.228	1.914	1.597	67.007
2013/14	31.461	16.879	6.538	2.019	1.864	842	59.604
2014/15	39.940	17.818	11.352	2.239	1.706	595	73.650
2015/16	34.271	18.176	9.127	2.179	2.279	348	66.380
2016/17	33.499	23.068	15.930	2.610	1.717	515	77.338
2017/18	29.755	20.954	15.716	2.627	1.839	227	71.118

Fuente: Elaboración propia en base a Dirección de Mercados Agroalimentarios, MinAgri.

## Campaña 2017/18 - Agosto

La comercialización de granos por parte de los sectores exportador e industrial al último dato de agosto de 2018 se incrementó en 6.5 millones de toneladas con respecto al mes pasado para el total de los cultivos de la campaña 2017/18. Este valor es 1.9 millones de toneladas inferior a la variación que se observó en el mismo período del año pasado para la campaña 2016/17, y se encuentra 0.6 millones de toneladas por encima del promedio de las tres campañas anteriores.

La soja y el maíz son los cultivos con la mayor suba, ubicados en 2.3 y 3.5 millones de toneladas más comercializadas en el último mes, respectivamente.

### Variación mensual de las compras del sector exportador e industrial al 29-08-2018 en miles de toneladas

<b>Campaña</b>	<b>Soja</b>	<b>Maíz</b>	<b>Trigo</b>	<b>Girasol</b>	<b>Cebada cerv.</b>	<b>Sorgo</b>	<b>Total</b>
2012/13	3.036	870	198	61	84	232	4.480
2013/14	2.659	2.366	311	104	110	135	5.684
2014/15	2.726	1.467	586	128	127	28	5.061
2015/16	2.598	3.127	754	145	143	69	6.836
2016/17	3.235	4.079	854	122	71	30	8.390
2017/18	2.297	3.547	409	94	82	33	6.460

Fuente: Elaboración propia en base a Dirección de Mercados Agroalimentarios, MinAgri.